

# VERORDNUNG

Der Gemeinderat der Gemeinde Elbigenalp hat in seiner Sitzung am 14.05.2018 unter Punkt 8 der Tagesordnung einstimmig eine Halte- und Parkverbot mit Abschleppzone bei dem gekennzeichneten Bereich der Gp. 3028/1, 3072 und 1317/16 beschlossen.

Gemäß § 43 (1) lit. b Zif. 1 StVO i.V.m. § 94 StVO 1960, BGBl. 159/1960 in der Fassung BGBl.I Nr. 88/2014, verordnet der Gemeinderat der Gemeinde Elbigenalp wie folgt:

## § 1

Halte und Parkverbot nach § 24 Abs. 1 StVO für den gekennzeichneten Bereich auf der Grundstücksnummer 3028/1, 3072 und 1317/16 in der Katastralgemeinde Elbigenalp (siehe Abbildung) verfügt.

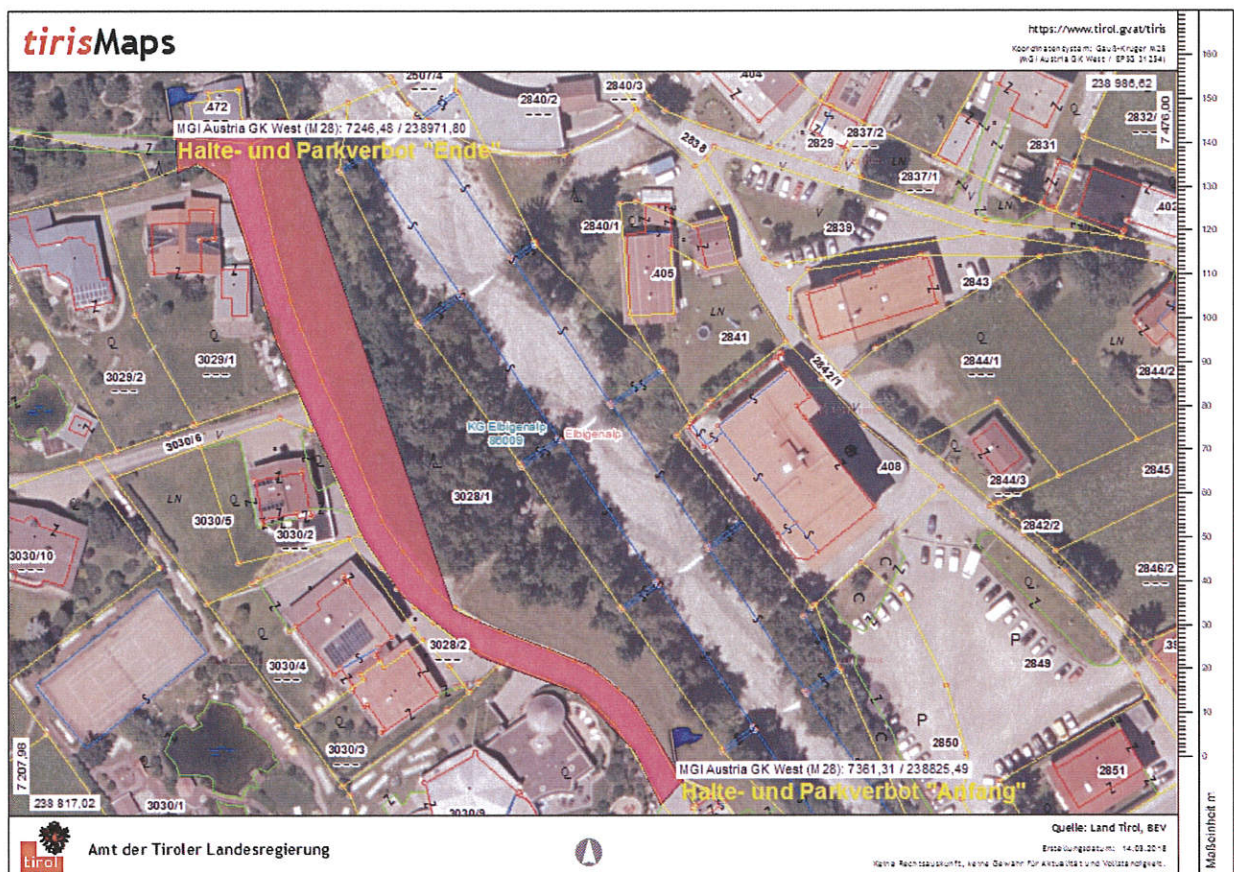

## § 2

Die Kundmachung der Verordnung erfolgt gem. § 44 Abs. 1 StVO 1960 durch:

Anbringung des Vorschriftszeichens gem. § 52 lit. a) Zif. 13a mit den Zusatztafeln „Anfang“ und „Abschleppzone“ im Bereich der Mauer bei Gemeindestraße EW-Trafostation Baldauf bei Koordinaten 7361,31m Rechtswert Karte und 238825,49m Hochwert Karte MGI Austria GK West (siehe Abbildung) in Weiler Untergiblen, 6652 Elbigenalp.

Anbringung des Vorschriftszeichens gem. § 52 lit. a) Zif. 13a mit den Zusatztafeln „Ende“ und „Abschleppzone“ im Bereich Holschnitzhaus Wasle Karl bei Koordinaten 7246,48m Rechtswert und 238971,80m Hochwert MGI Austria GK West mit den Zusatztafeln nach § 54 StVO 1960



§ 54 Abs 5 lit. j Abschleppzone

Anfang

Ende

### § 3

Die Verordnung tritt mit Aufstellung des Verkehrszeichens in Kraft.

Gemeinde Elbigenalp, am 17.05.2018

Angeschlagen am: 24.05.2018

Abgenommen am: 08.06.2018

Der Bürgermeister:

*Gerber Markus*

Gerber Markus

